これからもすすめたい 市民が主役の町づくり

大阪自治労連は、2006年春闘方針のとりくみのなかで、１月15日告示・１月22日投票日の貝塚市長選挙で、吉道　勇さんの推薦と勝利にむけて奮闘する方針を決めています。

貝塚市長選挙
１月15日告示・１月22日投票

清潔・公正・市民本位は市民の宝

吉道（よしみち）　勇（いさむ）さん

貝塚市長選挙では「清潔で公正民主の革新貝塚市政をすすめる会」からすいせんで、吉道勇さん（現市長）が、その先頭に立って奮闘します。

小泉政治がすすめる庶民増税や年金など、社会保障制度の改悪は、市民の暮らしに厳しい影響を与えています。いま、「地方分権、自立の時代」といわれながら、国から地方自治体への補助金の廃止など、税源が縮小され、自治体の運営もたいへんです。こうした時だからこそ、貝塚市に市民の暮らしを支え、国に対してははっきりと意見を言い、しっかりと市政運営のカジをとる市長が必要です。吉道勇さんは、これからも、市民が主人公の貝塚市政の前進へ、市民との協働を強めていこうと、元気いっぱいです。

吉道勇さんは「私はこれまで、市民のみなさんに支えられ一歩一歩着実な貝塚市の町づくりにつとめてきました。本格的な成熟社会の到来や、地方分権など、あたらしい変革のときを迎えています。今後も市民本位の立場を堅持し、貝塚市の発展のいしずえを築くために、公平、公正で、市民参加のまちづくりにまい進する決意です」と、力強い決意を示しています。

吉道勇さんはこれまで、市長として長年にわたって市民本位の貝塚市政をすすめてきました。この35年間、誠実に市政をすすめ、一件の汚職もない清潔市政を推進、同和行政では個人給付を廃止し同和住宅には誰でも入居可能とするなどの見直しをすすめ、税金の使い道は福祉や教育を優先に、保育所や乳幼児医療の助成、児童、福祉などの子育て支援に重点をおいた予算配分を実現してきました。

社会教育では50年を超える歴史がある公民館活動を広げ、学習講座やクラブ活動などで年間20万人の市民が利用しています。学校給食は市直営で運営し、安全でおいしい給食を提供し、よろこばれています。

貝塚市職労は「清潔で公正民主の革新貝塚市政をすすめる会」とともに、全力をあげて奮闘しています。

貝塚市役所の庁舎

新語 十番勝負

ディレイ現象

2003年12月からテレビの地上デジタル放送が始まりました。この地上デジタル放送のテレビと、従来のアナログ放送のテレビを並べて視聴すると、地上デジタル放送の方が数秒遅く放送されるのがわかります。この現象はディレイ現象というもので、デジタルでは圧縮して送信したものを受像側で元に戻すために起こる現象です。ディレイ（delay）は「遅らせる、延期する」の意味。

ちょっと聞いてよ（読者の声）

▶「公務員賃金制度の見直し」にともなって、寝屋川市では30％近い賃下げ提案がされている。「働く意欲をなくしてしまう」この提案に反対して抗議の庁内デモを行い、ひさしぶりに熱くなった。**黒田久男（寝屋川市職労）**▶毎日、忙しさのなか、子どもたちの笑顔に励まされ、元気をもらって保育をしています。あたたかい心を持った子に育ってほしいと願っています。**梶木好子（堺市職労）**▶第７回大阪自治労連うたごえ祭典に出演しました。平和を願うみんなの強いうたごえと太鼓に感動しました。歌っていいですね。**稲　律子（堺市職労）**▶いま、私たちの勤務している公民館の職場が変わろうとしています。教育委員会から市長部局への移管、そして、有料化。利用者からの不安の声も届いています。労使の協議・交渉が必要です。**村ロミヨ子（枚方市職労）**▶最近、忙しいなかでもパズルにはまっています。解けると、ヤッター！という気持ちになり、ひとりで喜んでいます。私のストレス解消にもなっています。**熊野千世子（貝塚市職労）**▶人気の旭山動物園に行ってきました。テレビで紹介されていたアザラシの行動展示を見て「ホーッ！」と感動。ユニークな展示方法はとてもおもしろいと思いました。**室　妙子（大阪市）**

吉村　定教さん（大阪府職労）

クロスワードパズル 新春版

パズルを解いてから二重ワクの文字をうまく並べてできた言葉が答えです。あらかじめ入っている犬の字は、意味に関係なくイヌ、またはケンと読み替えてください。

出題者：山本汎昭さん

ヒント：今年のスローガンは「もうひとつの日本」

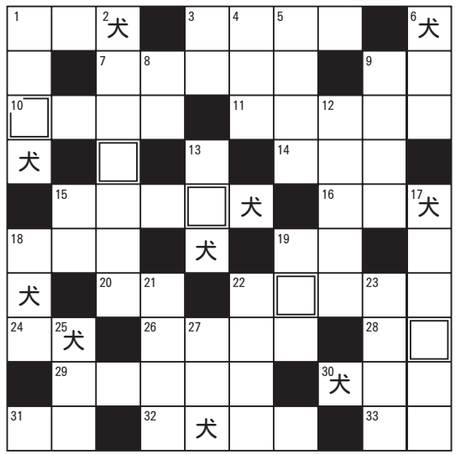

タテのカギ

❶東京都を中心とした地域
❷一度敗れた者が再び巻き返す
❸ひょうたんから〇〇
❹暑いので〇〇〇を脱いだ
❺〇〇〇〇が落ちて眼鏡が必要だ
❻キーボード
❽何もまぜない湯
❾お茶に多く含まれ抗菌作用を持つと言われる
❿気晴らし。〇〇〇〇〇に酒を飲む
⓭偏った中正でない見解
⓯話の〇〇を折る
⓱記憶が著しく障害される症候
⓲ペットを飼っている人
⓳戦争の〇〇〇〇を謳った憲法９条
㉑おんなこども
㉒株式等に投資する人

ヨコのカギ

❶〇〇〇〇在民
❸←→軟式
❼劇団等が地方回りをすること
❾口の大きい動物
❿特別な需要
⓫びっくり〇〇〇〇〇
⓬〇〇〇も眠る丑三つ時
⓯公民としての権利
⓰番をする犬
⓲頭領。一群の人の長
⓳でたらめ。〇〇を吹く
⓴おそれおののくこと
㉒そのままうけつぐこと。古い習慣を〇〇〇〇〇する
㉔自分個人としての意見
㉖スチーム
㉘十二支の二番目
㉙美しい、速い等の品詞は
㉚いちじるしいこと。成績の向上が〇〇〇〇〇だ
㉛凹と〇〇
㉜受験者に対面し問題を出す人
㉝〇〇不用説
㉓郵便貯金の略
㉕輸血用の血液を提供すること
㉗用事。ご〇〇〇〇は何ですか

応募の方法

ハガキに「解答」「組合名（職場名）」「氏名」「住所」を書いて、大阪自治労連「おおさか自治体の仲間」編集部まで送ってください。また、ハガキの余白に紙面の感想、職場のできごとや近況などをひとこと書き添えていただければうれしいです。解答者の中から５人に図書券（図書カード）をおくります。なお、送っていただいたハガキは「読者の声」として紙面に掲載させていただくことがありますのでご了承ください。掲載分についても図書カードをおくります。

送付先
〒530－0041大阪市北区天神橋１丁目13－15　大阪グリーン会館４階　大阪自治労連「おおさか自治体の仲間」編集部

応募の締め切り　２月28日
正解と当選者の発表　2006年３月号の紙面に掲載

11月号の解答

「コイズミナイカク」

カ	ズ	ノ	コ		シ	ヨ	ク	
イ		ウ		ミ	ヨ	ウ	ト	
サ	イ	キ	フ	ノ	ウ		ウ	
ツ	バ		シ	リ	モ	チ		
グ	ラ	タ	ン		ウ	ヨ	ク	
チ		イ	ビ	キ		ゾ	ウ	
	カ	キ		ナ	コ	ウ	ド	
ジ	チ	ン	サ	イ		コ	ウ	

11月号の正解と当選者

２００５年11月号「クロスワードクイズ」の正解は「コイズミナイカク（小泉内閣）」でした。つぎの５人のみなさんと「読者の声」を掲載させていただいた方に図書カードをおくります。▼土井章央（交野）▼大久保忠男（府公職労）▼広　幸智子（守口保健所）▼宮島由喜子（和泉）▼山田勇一（堺市）

新語 十番勝負

砂漠と砂漠化に関する国際年

地球上の乾燥地域や半乾燥地域で、人間の活動や気候変動によって砂漠化が進行しています。影響を受けている陸地は全陸地の４分の１、人口では世界の６分の１の９億人。2006年は国連の「砂漠と砂漠化に関する国際年」です。砂漠化に関する認識と支援を広めるために設定された国際年です。1994年には「砂漠化対処条約」が採択され、日本は1999年12月に締約しています。