リレーエッセイ　大阪自治労連結成20周年（1989年～2009年）に寄せて

6

一人ひとりの〝生き様〟をかけた大阪市役所労働組合の結成

永井　守彦さん

1940年生まれ。大阪市役所労働組合初代委員長。1960年に大阪市役所に入職してから、41年間にわたって自治体労働運動を担ってきました。趣味はジョギング、川柳。

妨害をはねのけ、労働者の熱い期待を受けて1990年7月22日、大阪市役所労働組合が結成されました

すごい時代に生きていた

今、世の中は狂っているという実感を多くの人々が持っているのではないでしょうか。そのわけはあまりにもたくさんありすぎて、いちいちあげる必要もないでしょう。

こんな時代であるだけに、全労連や大阪自治労連が、もし存在しなかったら、と考えると、ゾッとします。

私は齢（よわい）69歳。「並」まで生き延びたとしても10年足らず、えらい年齢になってしもたなあと思います。ふりかえると私たちの世代はすごい時代に生きていたのです。

おぼろげではあるものの戦争を体験し、つぎはぎだらけの衣服をまとい、青洟をたらしながら、それでも走り回っていた少年時代、はだしのゲンが、進駐軍の車にいたずらをして、「朕思わず屁をたれた、なんじ臣民臭かろう、鼻をつまんで退避せよ」と、悪態をつき逃げ回るあの所作に、拍手を送るのです。60年安保を、田中角栄が述べた「福祉元年」、すなわち70年代革新自治体の時代を、そして89年にベルリンの壁がたたき壊され、アッというまの「共産」圏・ソ連邦の崩壊でした。同時進行的に問われたのが労働組合のナショナルセンターの選択です。多くの人々が、その生き様をかけて、自らに問いながらたたかったのでした。

労働組合の有様が問われている

大阪市役所の労働者が、遅ればせながら名実ともに全労連運動に参加したのは1990年7月22日でした。連合が妨害のために動員をかけ、私たちの支援者と対峙するという騒然とした中での大阪市労組結成大会でした。全労連・大江議長、大阪労連・一法議長、大阪自治労連・福井委員長をはじめ、すべての大阪自治労連加盟単組の代表がそろって登壇し、結成を見守ってくれたのでした。

市労組加入の選択は過酷なものでした。新生・浪速区役所支部婦人部ニュースが、「市労組に行く者は共産党員ばかりだという人がいますが、それは違います。なぜなら私は共産党員ではありません。当局と市職がぐるになって、不正や差別を職場にもちこんできているのを数多く見てきて、私自身あやつられることなく、自主的な判断で、誇り高い労働者として生きる道を選びました」という婦人労働者の手記を掲載しています。生き様をかけた労働組合の結成でした。

「年越し派遣村」とその後の取り組みが示すように、労働組合運動の有様（あり）が問われ、全労連への期待が高まっています。国政では、後期高齢者医療制度廃止法案が、参議院で可決されるような状況です。戦後史が示すように、歴史を動かすのは国民です。名も無き人々です。その一人として、生命ある限り社会と向き合っていきたいと思います。

新語十番勝負　フードディファレンス

日本語訳は「食品防御」。有害物質から身体的障害を負うのを防ぐ措置のこと。アメリカでは同時多発テロ以降、HACCP（ハサップ）といって、食品の調理過程で安全をチェックするシステムが開発されていますが、実際の機能はこれからだと言われています。世界保健機関は2002年に「食品テロに対するガイドライン」を作成しています。

読者の声

■生活保護行政の記事（本紙3月号）は、とても参考になりました。市民のためのしおりを独自に作って、ていねいに説明をするということは公務員としてあるべき姿だと思います。厳しい状況ですが、がんばっていきたいですね。

塚本　節子（高槻市労組）

■枚方非常勤裁判勝利のためビラ配りにがんばっています。ぜひこの裁判に勝つため、みなさんのご協力よろしくお願いします。

大原　民子（枚方市職労）

■この3月まで勤務していた保育所が4月から民営化され、自分も含めほとんどの職員が異動となりました。よく知っている先生たちが急にいなくなり、子どもや保護者はどのように感じているのでしょうか…。

新井川孝弘（岸和田市職労）

■この春でやっと1年が過ぎて保健師2年生になりました。諸先輩の方に支えられ指導されて今日に至り、これからも一歩一歩進んで行きたいです。

金城　縁（大阪府職労）

共済ニュース

職場の雰囲気には慣れましたか？

職場での疑問・不安は労働組合までご相談を！

セット共済への加入ありがとうございました。
その後お変わりありませんか？

●セット共済はこんな時にも給付されます。

例えば…
野球で靭帯をきってしまった

自転車で転んで捻挫した

●「これって給付されるのかな～」お気軽にご相談下さい。

結婚した！車買いたいな！いろんな相談はまず、組合までお電話下さい。セット共済加入者の方は、病気・ケガ・交通事故などにあったら組合書記局へ連絡を下さい。

クロスワードパズル

（解き方）二重ワクの文字を並べ替えて意味の通る言葉にしてください。

出題者：山本汎昭さん

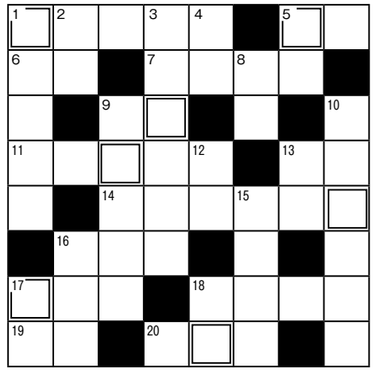

ヒント：削減なんてとんでもない！

タテのカギ

❶野球の世界、野球界
❷静かに○○糸を垂れる
❸漢字4文字で意味のある言葉
❹つらいこと。○○晴らし
❺一か八かの○○に出る
❽何度投稿しても○○になる
❾負け戦の対
❿職務のために死ぬこと
⓬○○の大木
⓭海流。○○の流れ
⓯英語で機知・頓智
⓰幸運。ビギナーズ○○○
⓱帰り道。○○につく
⓲一年の○○は元旦にあり
❺○○・現在・未来
❻歩く姿は○○の花
❼米国からの帰国直後で○○○○のため体調がすぐれない
❾コレと喧嘩は江戸の華
⓫懐のうち。○○○○○物にご用心
⓭○○に交われば赤くなる
⓮多くの人が口をそろえて同じ言葉を発すること
⓰毎度ばかばかしいお話を一席、なんて始まる
⓱復興しつつある歌声○○○
⓲公徳心が○○○○している
⓳一文の○○にもならぬ
⓴アルバイトの略

ヨコのカギ

❶吉事の前兆

応募の方法

ハガキに「解答」「組合名」「職場名」「氏名」「住所」を書いて、送ってください。ハガキの余白に紙面の感想、職場のできごとや近況などを一言書き添えていただければうれしいです。

解答者の中から抽選で5人に図書カードをおくります。「声」は「読者の声」として紙面に掲載させていただくことがありますのでご了承ください。

送付先
〒530－0041大阪市北区天神橋1丁目13－15　大阪グリーン会館4階　大阪自治労連「おおさか自治体の仲間」編集部

応募の締め切り／6月30日
正解と当選者の発表／2009年7月号の紙面に掲載

3月号の解答「ハケンギリ」

ト	シ	シ	タ	■	■	カ	レ	ハ
ウ	メ	タ	テ	チ	■	■	イ	ン
ギ	リ	■	ウ	リ	コ	ト	ウ	バ
ユ	ケ	ム	リ	■	モ	リ	ウ	イ
ウ	■	イ	■	ト	リ	コ	■	■
シ	ナ	チ	ク	■	ウ	■	カ	■
■	カ	モ	■	カ	タ	コ	ト	■
ヒ	マ	ン	タ	イ	■	キ	キ	■

3月号クイズの正解と当選者

2009年3月号「クロスワードクイズ」の正解は「ハケンギリ」でした。各職場から43通の解答をいただきました。抽選で次の5人のみなさんに図書カードを贈呈します。（敬称は省略）

▼中村真由美（大阪府職労）、▼冨尾　章（堺市職労）、▼中尾由美子（八尾市職労）、▼黒川照子（枚方市職労）、▼辻　政晃（吹田市職労）

新語十番勝負　ネットブック

画面サイズが７～10インチ程度の小型で低価格なノートパソコンのこと。性能がインターネットやメールの利用などに特定されていることから、ネットブックと呼ばれています。市場価格は数万円～10万円程度と比較的安価。高い処理能力を要するアプリケーションの使用は難しいので、携帯用のセカンドマシンとしての購入が一般的とされています。